شىنجياڭ گازىتى

2020 ـ جىل 9 ـ ئاي
30
سارسەنبە
哈萨克文 9 月 30 日

新疆日报 شىنجاڭ گېزىتى

شىنجياڭ گازىتى مەكەمەسى شەھەرى
ھەل نشىندەگى ئىبر تۇتاش ئۇنومىرى: CN 65-0003/-H
新疆日报网: www.xjdaily.com

پوچتاغا جازىلۇ ئۇنومىرى:13-57 ماقالا جولداۋ پوچتا ساندىغى: xjrbdzb@xjdaily.com 25197 ـ سان بۇگۈن 4 بەت

شي جينپىڭ ۋەيتنام كومۇنىستىك پارتىياسى ورتالىق كومىتېتىنىڭ باش شۇجىسى، مەملەكەت ئۇراغاسى رۇۋان فۇجۇڭمەن جانە ارگەنتىنانىڭ زۇڭتۇڭى فەرنانديزبەن جەكە ـ جەكە تەلەفوندا سويلەستى

شىنجاڭ اگەنتسگىنىڭ 9 ـ ايدىڭ 29 ـ كۇنى بەيجىڭنەن بەرگەن حابارى. 9 ـ ايدىڭ 29 ـ كۇنى جۇڭگو كومۇنىستىك پارتىياسى ورتالىق كومىتېتىنىڭ باش شۇجىسى، مەملەكەت ئۇراغاسى شي جينپىڭ ۋەيتنام كومۇنىستىك پارتىياسى ورتالىق كومىتېتىنىڭ باش شۇجىسى، مەملەكەت ئۇراغاسى رۇۋان فۇجۇڭمەن تەلەفوندا سويلەستى.

شي جينپىڭ بىلاي دەدى: جۇڭگو ـ ۋەيتنام ەكى ەل حالقتارى جۇڭچيۇ مەرەكەسىن بىرگە تويلايتىن قارساڭدا، رۇۋان فۇجۇڭ باس شۇجي جولداسپەن تەلەفوندا سويلەسكەنمە ەرەكشە قۇانىشتىمىن. (جالعاسى 2 ـ بەتتە)

شي جينپىڭ ورتالىق كومىتەت ساياسي بيۇروسىنىڭ 23 ـ رەتكى توپتىق ۇيرەنۇنىدە بىلاي دەپ باسا دارىپتەدى

جۇڭگوشا ەرەكشەلىككە، جۇڭگوشا ستىلگە، جۇڭگوشا ايباتقا يە ارحەولوگيا قۇرىپ، قاينارى ارىدان جالعاسىپ كەلە جاتقان، دارقان دا شۇرايلى جۇڭحۋا وركەنيەتىن اناعۇرلىم ويداعىداي تانۇ كەرەك

شىنجاڭ اگەنتسگىنىڭ 9 ـ ايدىڭ 29 ـ كۇنى بەيجىڭنەن بەرگەن حابارى. جۇڭگو كومۇنىستىك پارتىياسى ورتالىق كومىتېتىنىڭ ساياسي بيۇروسى 9 ـ ايدىڭ 28 ـ كۇنى تۇستەن كەيىن ەلىمىز ارحەولوگياسندەعى ەڭ جاڭا بايقاۋلار جانە ونىڭ ەمانى تاقىرىبىندا 23 ـ رەتكى توپتىق ۇيرەنۇ وتكىزدى. جۇڭگو كومۇنىستىك پارتىياسى ورتالىق كومىتېتىنىڭ باس شۇجىسى شي جينپىڭ ۇيرەنۇدى باسقارعاندا بىلاي دەپ باسا دارىپتەدى: قازىرگى جۇڭگو كەڭ دە تەرەڭ قوعامدىق وزگەرىستى باستان كەشىرۋدە، ەداستۇرلى مادەنيەتتىن اسقاقتاتۇ، مادەنيەت سەنىمىن كۇشەيتۇ ەۇشىن پارمەندى تىرەك ازىرلەۋ كەرەك.

جۇڭگو قوعامدىق عىلىمدار اكادەمياسى ارحەولوگيا زەرتتەۋ ورنىنىڭ باستىعى، جۇڭحۋا وركەنيەتىنىڭ تورىنىن زەرتتەۋ ينجەنەرياسى جانە "ارحەولوگيالىق جۇڭگو" كەلەلى ينجەنەرياسىنىڭ مامانى چن شيڭسان وسى ماسەلەنى ەتۇسىندىرىپ، پىكىر ـ ۇسىنىس ورتاعا قويدى.

شي جينپىڭ ۇيرەنۇدى باسقارعاندا ەسۇز سويلەدى. ول بىلاي دەپ اتاپ كورسەتتى: ارحەولوگيا قىزمەتى ماڭىزدى مادەنيەت ەسى، سوندداي ـ اق كەلەلى قوعامدىق ساياسي ەمانى بار قىزمەت. ارحەولوگيا قىزمەتى جۇڭحۋا ۇلتى تاريحىن، جۇڭحۋا وركەنيەتى جاۋھارىن ايگىلەيتىن جانە قالىپتاستىراتىن ماڭىزدى قىزمەت. تاريحتى تانۇ ارحەولوگيادان ايرىلا المايدى. تاريحي مادەنيەت مۇرالارى وتكەندى جاندى بايانداپ قالماستان، قازىرگى مەن بولاشاققا دا تەرەڭ نقىل جاسايدى؛ بىزگە عانا تاۋەلدى بولىپ قالماستان، كەلەشەك ۇرپاققا دا تاۋەلدى. تاريحي مادەنيەت مۇرالارىن ويداعىداي قورعاۋ، (جالعاسى 2 ـ بەتتە)

حالىق تۇرمىسىنا تىعىز جاناسىپ، شىنجياڭ ەكونوميكاسىنىڭ جوعارى ساپالى دامۇىن ىلگەرىلەتەيىك

ـــ باس شۇجي شي جينپىڭنىڭ 3 ـ رەتكى ورتالىقتىڭ شىنجياڭ قىزمەتى جوناندەگى اڭگىمە ماجىلىسىندە سويلەگەن ماڭىزدى ەسۇزىن ۇيرەنۇ، دايەكتىلەندىرۇ جونىندە

□ **حالىق گازەتىنىڭ شولۇشىسى**

دامۇ ـــ شىنجياڭنىڭ بايانداى تەنىشتىعىنىڭ ماڭىزدى نەگىزى. 3 ـ رەتكى ورتالىقتىڭ شىنجياڭ قىزمەتى جوناندەگى اڭگىمە ماجىلىسىندە باس شۇجي شي جينپىڭ شىنجياڭنىڭ ەكونوميكالىق، قوعامدىق دامۇدا جانە حالىق تۇرمىسىن جاقسارتۇدا بۇرىن بولماعان تابىسقا قول جەتكىزگەندىگىن، ەار ۇلت بۇقاراسىنىڭ تابىس سەزىمىنىڭ، باقىت سەزىمىنىڭ، حاۋىپسىزدىك سەزىمىنىڭ ۇزدىكسىز كۇشەيگەندىگىن جوعارى باعالاپ، حالىق تۇرمىسىنا تىعىز جاناسىپ، جوعارى ساپالى دامۇدى ىلگەرىلەتۇگە تاباندى بولۇ كەرەك دەپ باسا دارىپتەدى.

پارتيا 18 ـ قۇرىلتايىنان بەرى، باس شۇجي شي جينپىڭ ەكونوميكالىق دامۇ مەن حالىق تۇرمىسىن جاقسارتۇداعى، شىنجياڭنىڭ تەنىشتىعىن ساقتاۋداعى ستراتەگيالىق دەڭگەيگە كوتەرىپ، "شىنجياڭنىڭ قارىشتاپ دامۇىن مىزعماستان جۇزەگە اسىرۇمەن بىرگە، ەسۇز جوق، حالىق تۇرمىسىن جاقسارتۇدى، حالىق تىلەگىنە قول جەتكىزۇدى مقتاپ ارقاۋ ەتە وتىرىپ ەكونوميكالىق دامۇدى ىلگەرىلەتۇ كەرەك" دەپ باسا دارىپتەدى، (جالعاسى 4 ـ بەتتە)

3 ـ رەتكى ورتالىقتىڭ شىنجياڭ قىزمەتى جوناندەگى اڭگىمە ەماجىلىسىنىڭ رۋحىن ۇيرەنەيىك، دايەكتىلەندىرەيىك
جاڭا داۋىردەگى جۇڭگوشا سوتسيالىستىك شىنجياڭ قۇرۇعا قۇلشىنايىق

اۋتونوميالى رايوندىق پارتكوم تۇراقتى كومىتەتىنىڭ (كەڭەيتىلگەن) ەماجىلىسى جۇڭگو كومۇنىستىك پارتىياسى ورتالىق كومىتېتى ساياسي بيۇروسى ەماجىلىسىنىڭ رۋحى جانە باس شۇجي شي جينپىڭنىڭ ماڭىزدى ەسۇزىنىڭ، ماڭىزدى نۇسقاۋىنىڭ رۋحى قاتارلىلاردى جەتكىزدى، ۇيرەندى

پارتيا 19 ـ كەزەكتى ورتالىق كومىتەتىنىڭ بەسىنشى جالپى ەماجلىسىن قارسى الۋدى قوزعاۋشى كۇش ەتىپ، 3 ـ رەتكى ورتالىقتىڭ شىنجياڭ قىزمەتى جوناندەگى اڭگىمە ەماجلىسىنىڭ رۋحىن ىشكەرىلەي ۇيرەنۇ، دايەكتىلەندىرۇ كەرەك

چىن چۋانگو ەماجلىستى باسقاردى

گازەتىمىزدىڭ جالپىلىق اقپارات قۇرالدارى تىلشىلەرى **ياۋ تۇڭ، ۋاڭ شيگۇي** 9 ـ ايدىڭ 29 ـ كۇنى ۇرىمجىدەن حابارلايدى. 9 ـ ايدىڭ 29 ـ كۇنى تۇستەن بۇرىن اۋتونوميالى رايوندىق پارتكوم تۇراقتى كومىتەتىنىڭ (كەڭەيتىلگەن) ەماجلىسىن اشىپ، جۇڭگو كومۇنىستىك پارتىياسى ورتالىق كومىتېتى ساياسي بيۇروسى ەماجلىسىنىڭ رۋحىن جانە باس شۇجي شي جينپىڭنىڭ وقۋ ـ اعارتۋ، مادەنيەت، دەنساۋلىق ساقتاۋ، دەنە تاربيە سالالارىنىڭ ماماندارى، ۋاكىلدەرى اڭگىمە ماجلىسىندەگى ماڭىزدى ەسۇزىنىڭ رۋحى قارىلىلاردى جەتكىزدى، ۇيرەندى، جۇڭگو كومۇنىستىك پارتىياسى ورتالىق كومىتەتى كەڭسەسى باسىپ تاراتقان «"اۋەلگى ماقساتتى ۇمىتپاۋ، بورىشتى ەستە بەرىك ساقتاۋ" نەگىزگى تاقىرىپتىق تاربيەسىنىڭ ناتيجەلەرىن بەكەمدەۋ، تەرەڭدەتۋ جوناندەگى پىكىرىن» جەتكىزدى، ۇيرەندى، رايونىمىزدىڭ دايەكتىلەندىرۇ، تيانشانتاندىرۇ پىكىرىن اقىلداسىتى. اۋتونوميالى رايوندىق پارتىياسى شۇجيى چىن چۋانگو ەماجلىستى باسقاردى.

ەماجلىس مىنالاردى باسا دارىپتەدى: تۇتاس رايونىمىزداعى جەر ـ جەر، تاراۋلار ورتالىق كومىتەت ساياسي بيۇروسى ەماجلىسىنىڭ رۋحىن مۇقيات داۋەكتىلەندىرىپ، تيانشانتاندىرىپ، پارتيا 19 ـ كەزەكتى ورتالىق كومىتەتى بەسىنشى جالپى ەماجلىسىنىڭ جەڭىسپەن اشىلۋىن قارسى الۋدى وراي ەتىپ، قوزعاۋشى كۇش ەتىپ، 3 ـ رەتكى ورتالىقتىڭ شىنجياڭ قىزمەتى جوناندەگى اڭگىمە ەماجلىسىنىڭ رۋحىن، اسىرەسە، باس شۇجي شي جينپىڭنىڭ ماڭىزدى ەسۇزىنىڭ رۋحىن ىشكەرىلەي ۇيرەنىپ، ۇگىتتەپ، دايەكتىلەندىرىپ، جاڭا داۋىردەگى پارتيانىڭ شىنجياڭدى جونگە سالۋ جالپى جوباسىن جالپى بەتتىك دايەكتىلەندىرىپ، شىنجياڭ قىزمەتى باس نسانىنسن مەقتاپ يگەرىپ، قوعامدىق كەلەلى جاعدايدىڭ ەۇرتىس ورنقتىلعىن، (جالعاسى 3 ـ بەتتە)

اۋتونوميالى رايوندىق حالىق ۇكىمەتى پارتيا باسشىلىق گرۇپپاسىنىڭ نازاريا ۇيرەنۇ وزەكتى گرۇپپاسى 3 ـ رەتكى ورتالىقتىڭ شىنجياڭ قىزمەتى جوناندەگى اڭگىمە ەماجلىسىنىڭ رۋحىن توپتىق ۇيرەندى

جۇڭحۋا ۇلتىنىڭ ۇلى گۇلدەنۇى سىندى جۇڭگو ارماننىڭ شىنجياڭ تاراۋىن قۇلشىنا جاقسى جازۇ كەرەك

گازەتىمىزدىڭ جالپىلىق اقپارات قۇرالدارى ەتلىشىسى **لياڭ ليحۋا** 9 ـ ايدىڭ 29 ـ كۇنى ۇرىمجىدەن حابارلايدى. 9 ـ ايدىڭ 29 ـ كۇنى تۇستەن كەيىن اۋتونوميالى رايوندىق حالىق ۇكىمەتى پارتيا باسشىلىق گرۇپپاسىنىڭ نازاريا ۇيرەنۇ وزەكتى گرۇپپاسى 3 ـ رەتكى ورتالىقتىڭ شىنجياڭ قىزمەتى جوناندەگى اڭگىمە ەماجلىسىنىڭ رۋحىن، اسىرەسە، (جالعاسى 3 ـ بەتتە)

اۋتونوميالى رايوندىق حالىق قۇرىلتايى تۇراقتى كومىتەتى پارتيا باسشىلىق گرۇپپاسىنىڭ ەماجلىسىن اشىپ، 3 ـ رەتكى ورتالىقتىڭ شىنجياڭ قىزمەتى جوناندەگى اڭگىمە ەماجلىسىنىڭ رۋحىن جەتكىزدى، ۇيرەندى

قوعام ورنقتىلعى مەن بايانداى تەنىشتىق باس نسانىنسن مەقتى يگەرىپ، ەتۇرلى قىزمەتتەردى كۇش سالا تيانشانتاندىرۇ كەرەك

گازەتىمىزدىڭ جالپىلىق اقپارات قۇرالدارى ەتلىشىسى **جاۋ جيۋۇن** 9 ـ ايدىڭ 29 ـ كۇنى ۇرىمجىدەن حابارلايدى. 9 ـ ايدىڭ 29 ـ كۇنى تۇستەن كەيىن اۋتونوميالى رايوندىق حالىق قۇرىلتايى تۇراقتى كومىتەتىنىڭ پارتيا باسشىلىق گرۇپپاسىنىڭ شۇجيى، مەڭگەرۇشى شاۋكەت يەمىن اۋتونوميالى رايوندىق حالىق قۇرىلتايى تۇراقتى كومىتەتىنىڭ پارتيا باسشىلىق گرۇپپاسى ەماجلىسىن باسقاردى اشىپ، (جالعاسى 4 ـ بەتتە)

2 ميللىون 923 مىڭ 200 ادام كەدەيلىكتەن ارىلدى

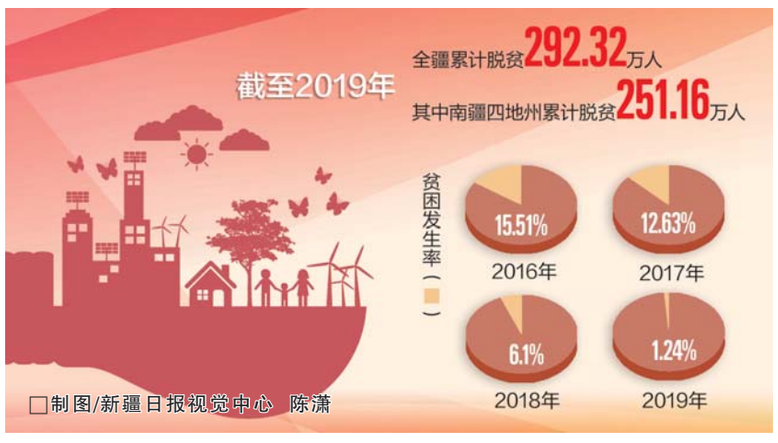

شىنجياڭنىڭ "13 ـ بەسجىلدىعىن" سىنىرمەن كاسكىندەيىك

گازەتىمىزدىڭ جالپىلىق اقپارات قۇرالدارى ەتلىشىسى **ليۋ شياڭ** 9 ـ ايدىڭ 29 ـ كۇنى ۇرىمجىدەن حابارلايدى. "13 ـ بەسجىلدىق" مەزگىلىندە، شىنجياڭنىڭ كەدەيلىكتەن ارىلتۇدان قامال الۋى شەشۋشى ىلگەرىلەۋشىلىككە قول جەتكىزدى. 2019 ـ جىلعا دەيىن، تۇتاس شىنجياڭدا جالپى 2 ميللىون 923 مىڭ 200 ادام كەدەيلىكتەن ارىلدى، 3107 قىستاق كەدەي قىستاق قاتارىنان شىعارىلدى، 22 كەدەي اۋدانىنىڭ كەدەيلىك قالپاعى النىپ تاستالدى، كەدەيلىكتىڭ تۇتاس سالىستىرماسى 1.24%-كە تومەندەدى. "13 ـ بەسجىلدىقتاعى" كەدەيلىكتەن ارىلتۇدان قامال الۋ جوباسىندا العا قويىلعان "قازىر اتقارىلىپ وتىرعان ولشەمدە اۋىل ـ قىستاقتارداعى ارحيۋ تۇرعىزىلىپ، (جالعاسى 4 ـ بەتتە)

"كوڭىل تورىندەگى ەتورت ماۋسىم . كورىكتى جۇڭگو" اتىندا مەملەكەتتىك كۇز، قىس ماۋسىمىنداعى ساياحات جانە "شىنجياڭ جاقسى جەر" اتىندا ۇگىتتەۋ، تانىستىرۋ قيمىلى ۇرىمجىدە وتكىزىلدى

گازەتىمىزدىڭ جالپىلىق اقپارات قۇرالدارى ەتلىشىسى **جاڭ يانفاڭ** 9 ـ ايدىڭ 29 ـ كۇنى ۇرىمجىدەن حابارلايدى. 9 ـ ايدىڭ 29 ـ كۇنى ورتالىق كومىتەت ۇگىت بولىمىنىڭ، مادەنيەت جانە ساياحات مينيسترلىگىنىڭ جەتەكشىلىگىندە، اۋتونوميالى رايوندىق حالىق ۇكىمەتى ۇيىمداستىرعان "كوڭىل تورىندەگى ەتورت ماۋسىم . كورىكتى جۇڭگو" اتىندا مەملەكەتتىك كۇز، قىس ماۋسىمىنداعى ساياحات جانە "شىنجياڭ جاقسى جەر" اتىندا ۇگىتتەۋ، تانىستىرۋ قيمىلى ۇرىمجىدە وتكىزىلدى. اۋتونوميالى رايوندىق پارتكومنىڭ ورىنباسار شۇجيى، اۋتونوميالى رايوننىڭ ەتوراعاسى شوكىرات زاكىر، مادەنيەت جانە ساياحات مينيسترلىگى پارتيا باسشىلىق گرۇپپاسىنىڭ مۇشەسى، ورىنباسار مينيستر لي چۇن قيمىلعا قاتىناستى ەارى ەسۇز سويلەدى.

(جالعاسى 4 ـ بەتتە)

اۋتونوميالى رايوندىق پارتكومنىڭ نازاريا ۇيرەنۇ وزەكتى گرۇپپاسى باس شۇجي شي جينپىڭنىڭ ساناق قىزمەتى جوناندەگى ماڭىزدى ەسۇزى مەن ماڭىزدى نۇسقاۋىنىڭ رۋحىن توپتىق ۇيرەندى

ساناق رەفورماسىن، دامۇىن ونان ارى ىلگەرىلەتىپ، قوعام ورنقتىلعى مەن بايانداى تەنىشتىقتى ساناق قىزمەتى جاعىنان قامتاماسىز ەتەيىك

چىن چۋانگو باسقاردى جانە ەسۇز سويلەدى

شوكىرات زاكىر، شاۋكەت يەمىن، نۇرلان ەابىلماجىن، ۋاڭ جۇنجىڭ، لي پىڭشين قاتىناستى

گازەتىمىزدىڭ جالپىلىق اقپارات قۇرالدارى تىلشىلەرى **ياۋ تۇڭ، ۋاڭ شيگۇي** 9 ـ ايدىڭ 29 ـ كۇنى ۇرىمجىدەن حابارلايدى. 9 ـ ايدىڭ 29 ـ كۇنى اۋتونوميالى رايوندىق پارتكومنىڭ نازاريا ۇيرەنۇ وزەكتى گرۇپپاسى توپتىق ۇيرەنۇ وتكىزىپ، باس شۇجي شي جينپىڭنىڭ ساناق قىزمەتى جوناندەگى ماڭىزدى ەسۇزى مەن ماڭىزدى نۇسقاۋىنىڭ رۋحىن ىشكەرىلەي ۇيرەندى. اۋتونوميالى رايوندىق پارتكومنىڭ شۇجيى چىن چۋانگو ۇيرەنۇ ەماجلىسىن باسقاردى ەارى ەسۇز سويلەدى.

شوكىرات زاكىر، شاۋكەت يەمىن، نۇرلان ەابىلماجىن، ۋاڭ جۇنجىڭ، لي پىڭشين، شۇي حايرۇڭ، لي يفي، سارقىت اقان، ياڭ شين، ۋاڭ مەڭشان ماجىلىسكە قاتىناستى.

اۋتونوميالى رايوندىق پارتكوم وسى رەتكى توپتىق ۇيرەنۇگە باسا ەمان بەردى. ماجىلىستەن ىلگەرى، ماجىلىسكە قاتىناسقان جولداستار قاتىستى حۇجاتتاردىڭ رۋحىن مۇقيات ۇيرەندى.

چىن چۋانگو سوزىندە مىنانى اتاپ كورسەتتى: پارتيا 18 ـ قۇرىلتايىنان بەرى، شي جينپىڭ جولداستى ۇيتقى ەتكەن پارتيا ورتالىق كومىتېتى ساناق قىزمەتىنە باسا ەمان بەرىپ، ساناق قىزمەتىن باسقارۋ ەتۇزىلىسى رەفورماسىن تەرەڭدەتۋ، ساناق ساندى مالىمەتىنىڭ شىنايلىعىن جوعارىلاتۋ سياقتىلار جوناندە ەبىرسپىرا كەلەلى شەشىم، ورنالاستىرۋ جاساپ، ەلىمىز ساناق ىستەرىنىڭ تىك كەزەڭگە قادام تاستاۋىن جەبەدى. باس شۇجي شي جينپىڭ جاڭا داۋىردە ساناق قىزمەتىن جاقسى ىستەۋ جوناندە ەبىرسپىرا ماڭىزدى ەسۇز سويلەپ، ەبىرسپىرا ماڭىزدى نۇسقاۋ بەرىپ، بەكتۇ جازىپ، ساناق قىزمەتىنىڭ جاڭا داۋىردەگى رەفورماسىنا، (جالعاسى 3 ـ بەتتە)