شینجیاڭ گازىتى

شىنجاڭ گېزىتى 新疆日报

2023 ـ جىل 4 ـ اي
23
جەكسەنبى
哈萨克文 4 月 23 日
26127 ـ سان
بۇگۈن 4 بەت

انار بۇلت كليىنتىن
ئۆسىرىپ ۋرناتىگز

شىنجياڭ گازىتى مەكەمەسى شعاردى ەل ىشىندەگى ئىر تۆتاس ۋلاسپالى باسلىم ئۇمىرى: CN 65-0003 پوچتاعا جازىلۇ ئۇمىرى: 13-57 تىانشان تورى: www.ts.cn

شینجیاڭنىڭ ئىر ایلىق جاسىل ەلەكتر ساۋداسى تۆگىمش رەت 20 میللیون كیلوۋات ساعاتتان استى

انار بۇلت \ شینجیاڭ گازەتىنىڭ ئەتلىشسى **چىن چیاڭۋي** 4 ـ ایدىڭ 22 ـ كۇنى ۋرىمجىدەن حابارلایدى. شینجیاڭ ەلەكتر قۋاتى ساۋدا ورتالىعى شەكتى سەرىكتەستىگىنەن ۋعىسۋىمزشا، شینجیاڭ 5 ـ ایدا ەلەكتردەن 28 میللیون 950 مىڭ كیلوۋات ساعات جاسىل ەلەكتر ساۋداسىن ۋىمداستىرىپ ورنىداعان، بۇل شینجیاڭ جاسىل ەلەكتر ساۋدا بازارى اشىلعاننان بەرگى ئىر ایلىق ساۋدانىڭ تۆگىمش رەت 20 میللیون كیلوۋات ساعاتتان اسۋى ەكەن.

جاسىل ەلەكتر ساۋداسى جەل ەلەكترى، فوتوۋولت سیاقتى جاسىل ەلەكتر قۋاتى ونىمدەرىن نىسانا زات ەتكەن، ەلەكتر قۋاتىنىڭ ورتا، ۇزاق مەرزىمدىك مەحانیزمى جۇلگەسىندە قۇرىلعان ساۋدا ئتۇرى، جاسىل ەلەكتر قۋاتىنىڭ ەلەكتر ەنەرگیا قۇنى مەن قورشاعان ورتا قۇنىن جان ـ جاقتى بەينەلەيدى ٴارى سایكەستى جاسىل ەلەكتر قۋاتى تۇتىنۇ نسپاتتاماسىن بەرەدى.

شینجیاڭنىڭ جەرى كەڭ، جەل، جارىق بایلىعى مول، مەملەكەتتىڭ كولەمدى تازا ەنەرگیا بازاسى. اۆتونومیالى رایوننىڭ جاڭا ەنەرگیانى زور كۇشپەن دامىتۇ شارالارىنىڭ تیاناقتاندىرىلۇىنا ىلەسە، شینجیاڭنىڭ جاڭا ەنەرگیا گەنەراتور اگراگاتتارى جاڭا كەزەكتى ارتۇدىڭ قاۋىرت مەزگىلىنە ٴوتتى. (جالعاسى 3 ـ بەتتە)

ٴتورت اۋماقتا سەرپىلىس تۇىلىپ، دامۇدىڭ كوكتەمگى تولقىنى جوگىكلدى

ـــ شینجیاڭنىڭ جوعارى ساپالى دامۇ جۇمىس باسى ماجلىستەرىنە شولۇ

□ انار بۇلت \ شینجیاڭ گازەتىنىڭ ٴتەلشىسى ۋاڭ شیگرۇي

ۇركەر جەرگە ٴتۇسىپ، جاز باسى كەلدى. كوكتەم مەن جازدىڭ ٴولاراسىنداعى شینجیاڭ جالىندى دا قاۋلاعان تىرشىلىك تىنىسى مەن ۇمتىكە تولدى.

جوعارى ساپالى دامۇ ارقىلى جۇگگو ۇلگىسىندەگى وسىزامانداندىرۇدى ىلگەرىلەتۇدىڭ شەشۇشى تۇيىننەندە تۇتاس رایون شي جینپیڭ جاڭا ٴداۋىر جۇگگوشا سوتسیالیزم یدەیاسىن ۇیرەنۇ، دایەكتىلەندىرۇ نەگزگى تاقىرىپتىق تاربیەسىن ورىستەتۇمەن تىعىز ۇشتاستىرىپ، تاياۋدا ٴۇرىمجى ـ قاراماىلى ـ سانجى، وگتۇستىك شینجیاڭ، شعىس شینجیاڭ، سولتۇستىك شینجیاڭ اۋماعىنداعى جوعارى ساپالى دامۇ جۇمىس باسى ماجلىستەرىن ىركەس ـ تىركەس اشىپ، شینجیاڭنىڭ جاڭا جورىقتاعى دامۇ كەلەلى جاعدایى ٴۇشىن جوسپار جاساپ، كۇش ۇستەدى.

جاڭا جورىقتا شینجیاڭ قایراتتانا ٴىس تىندىرىپ، جەدەل قۇىپ جەتۇگە كەرەك

پارتیا 20 ـ قۇرىلتایىنىڭ رۇحىن جاپىراي دایەكتىلەندىرۇ، تیاناقتاندىرۇ باستاما جىلىنىڭ وزگەشە بولارى حاق.

باس شۇجي شي جینپیڭ، پارتیا ورتالىق كومیتەتى بىلاي دەپ ایقىن العا قویدى: جوعارى ساپالى دامۇ ـــ جاپىراي سوتسیالیستىك وسىزامانداناعان مەملەكەت قۇرۇدىڭ ماڭداي الدى مىندەتى. جىل باسىنان بەرى، بۇكىل ەلدىڭ جەر ـ جەرى جوعارى ساپالى دامۇدى كوزدەپ، تەز قارمانىپ دامۇدى جوسپارلاپ، كۇش ـ قایرات جیىپ، دامۇدى جەبەدى، چاڭجیاڭ وزەننىنىڭ وگتۇستىگى مەن سولتۇستىگىندە كوكتەمگى تولقىن جوگىكلدى.

جاپىراي سوتسیالیستىك وسىزامانداناعان مەملەكەت قۇرۇدىڭ جاڭا جورىعىندا شینجیاڭنىڭ قاتاردان قالۇىنا بولمایدى، قوسىننان قالۇىنا ٴتىپتى دە بولمایدى، قایراتتانا ٴىس تىندىرىپ، جەدەل قۇىپ جەتۇگە كەرەك، ٴسوز جوق، سىكە كىرىسىپ، جوعارى ساپالى دامۇدى تىعىلىقتى جوسپارلاپ نىلگەرىلەتۇگە كەرەك ـــ اۆتونومیالى رایون 4 رەت اۋماقتىق جۇمىس باسى ٴماجلىسىن اشىپ، تۇتاس قوعامعا جوعارى ساپالى دامۇ ارقىلى جۇگگو ۇلگىسىندەگى وسىزامانداندىرۇدىڭ شینجیاڭ امالیاتىن ىلگەرىلەتۇدىڭ كۇشتى سیگنالىن تاراتىپ، شینجیاڭنىڭ جوعارى ساپالى دامۇدى بار كۇشىن سالا وتىرىپ ىلگەرىلەتىن باتىل بەكمىن اڭعارتتى. بۇل تاياۋ جىلداردان بەرى، شینجیاڭنىڭ جوعارى ساپالى دامۇ قىزمەتىن تۇگىمش رەت وسىندداي فورما ارقىلى تۇرگە ٴبولىپ جەتكىلىكتى ەتۇى، ورنالاستىرۇ جاساپ ىلگەرىلەتۇى.

"اۆتونومیالى رایوندىق پارتكومنىڭ تەرەڭ وىن جەتە ٴتۇسىنۇ كەرەك". ماجلىسكە قاتىناسقاندارىنىڭ كوبى مىنالاردى ٴبىلدىردى: جۇمىس باسى ٴماجلىسىن اشۇ ـــ تۇتاس شینجیاڭدا جوعارىدان تومەنگە دەيىن شینجیاڭنىڭ دامۇ تالابىنىڭ كوكەي تەستى، مىندەتىنىڭ جاپالى، جاۋاپكەرشىلگىنىڭ اۋىر ەكەندىگىن اناعۇرلىم تەرەڭ تانۇىنا مۇمكىندىك جاساپ، جەر ـ جەردى، تاراۋلاردى جاۋاپكەرشىلىك ارقالاپ ناقتى ىستەۋگە، جوعارى ساپالى دامۇ مىندەتتەرىنىڭ تیاناقتانىپ، ونىمدىلىك كورسەتۇىن كۇش سالا ىلگەرىلەتۇگە پارمەندى جۇمىلدىرۇ بولىپ تابىلادى.

شي جینپیڭ جاڭا ٴداۋىر جۇگگوشا سوتسیالیزم یدەیاسىن ۇیرەنۇ، دایەكتىلەندىرۇ نەگزگى تاقىرىپتىق تاربیەسىنىڭ ٴتارتىپتى ورىستەتىلۇىنە ىلەسە، تۇتاس رایوننىڭ جوعارى ساپالى دامۇ جۇمىس باسى ماجلىستەرى "یدەیانى ۇیرەنۇ، پارتیاللىقتى كۇشەيتۇ، امالیاتقا باسا ٴمان بەرۇ، جاڭا ۇلەس قوسۇ" باس تالابىن مىقتاپ ارقاۋ ەتىپ، جەر ـ جەردىڭ جاڭا داۋىردەگى پارتیانىڭ جاسامپاز نازارىياسىن جەتە ۇیرەنۇ، جەتە ٴتۇسىنۇ ارقىلى جاڭا كەزەڭدەگى قىزمەتتەردى ویداعىداي ىستەۋىنە جەتەكشىلىك ەتۇدى ىلگەرىلەتى، "اسىرەسە، جوعارى ساپالى دامۇدى جاپىراي ۇیرەنۇ، تەرەڭ ٴتۇسىنۇ، دالمە ـ ٴدال يگەرۇ، تىعىلىقتى ىلگەرىلەتۇ جاعىنا اناعۇرلىم زور كۇش سالدى".

جوعارى ساپالى دامۇدا شینجیاڭنىڭ شارت ـ جاعدایى، ابزالدىلىعى بار

جوعارى ساپالى دامۇدى ىلگەرىلەتۇدە شینجیاڭدا شارت ـ جاعداي، ابزالدىلىق بار، اۆتونومیالى رایوندىق پارتكوم تەرەڭ تولعانىپ، ناقتى جوسپار جاسادى.

باس شۇجي شي جینپیڭ بىلتىر كوزدەن كەشىرگەندە شینجیاڭنىڭ دامۇىنا زور ٴۇمىت ارتىپ، "دامۇ مەن ورنىقتىلىق، دامۇ مەن حالىق تۇرمىسىنىڭ، دامۇ مەن جۇرت تىلەگىنىڭ تىعىز بایلانىسىن جىعا تانىپ، دامۇ جەتىستىكتەرىمەن حالىق تۇرمىسىنا تیىمدىلىك جاساۋدى، جۇرت تىلەگىن ۇیىستىرۇدى ىلگەرىلەتۇ كەرەك" دەپ تالاپ ەتكەندىگى ٴالى ەسىمىزدە.

باس شۇجیدىڭ ىقلاستى تاپسىرماسىن ەستە بەرىك ساقتاپ، جاپىراي سوتسیالیستىك وسىزامانداناعان قۇدىرەتتى مەملەكەت قۇرۇدا شینجیاڭ ستراتەگیالىق ورنىندى تىعىز ارقاۋ ەتىپ، وزىندىك بایلىق ارتىقشىلىعى، كاسىپ سالاسى نەگىزگى، دامۇ باسىمدىعى سیاقتى ٴار جاقتاعى ٴىس جۇزىندىكتى تەرەڭ يگەرىپ، ٴارقایسى اۋماقتىڭ دامۇ ورنى مەن ایرىقشا دەن قویاتىن جاعىن جەرگىلىكتى جاعدایعا قاراي وتىرىپ، جۇیەلى جوسپارلادى:

ٴۇرىمجى ـ قاراماىلى ـ سانجى اۋماعى ـــ شینجیاڭ ەكونومیكاسىنىڭ جوعارى ساپالى دامۇىنداعى وزەكتى قوزعالتقىش، جىبەك جولى ەكونومیكالىق بەلدەۋى وزەكتى رایونىن قۇرۇداعى شەشۇشى ٴتۇیىن؛

وگتۇستىك شینجیاڭ اۋماعى "شاحمات كوزى" رەتىندە، شینجیاڭنىڭ جوعارى ساپالى دامۇ جالپى جاعدایىندا ەرەكشە ماڭىزدى مانگە یە؛

شعىس شینجیاڭ اۋماعى شینجیاڭدا بۇكىل ەلدىڭ ەنەرگیا بایلىعىن ستراتەگیالىق قامتاماسىز ەتۇ بازاسىن تۇلعالاۋ، مەملەكەتتىڭ ەنەرگیا بایلىعى حاۋىپسىزدىگىن قامتاماسىز ەتۇ بارىسىندا ماڭىزدى رول اتقارۇى كەرەك؛

سولتۇستىك شینجیاڭ اۋماعىندا ەنەرگیا بایلىعى مول ٴارى شوعىرلانعان، ەسىك اشۇ ابزالدىلىعى كورنەكتى، شینجیاڭنىڭ جوعارى ساپالى دامۇىنداعى "ستراتەگیالىق تەرەك" بولۇ ماڭىزدى مىندەتىن ارقالاۋى كەرەك.

ازیا ـ ەۋروپا التىن ارناسىن جانە باتىسقا ەسىك اشۇ الدىڭعى شەبىن تۇلعالاۋ، مەملەكەتتىڭ ەنەرگیا بایلىعى ستراتەگیالىق قامتاماسىزداندىرۇ بازاسىن تۇلعالاۋ، مەملەكەت بوينىشا ساپالى ەگىن، مال شارۋاشىلىعى ونىمدەرىمەن قامداۋ ماڭىزدى بازاسىن تۇلعالاۋ... وزەكتى كەلەلى جاعدایدى ارقاۋ ەتكەن جۇمىس باسى ماجلىستەرى ٴارقایسى اۋماقتاردىڭ دامۇدا ىعى كۇش سالۇ تۇیىندەرىن ەگجەيلى جوسپارلادى.

8 ٴرى كاسىپ سالاسى شوعىرى ـــ شینجیاڭنىڭ وسىزامانداناعان كاسىپ سالاسى جۇیەسىنىڭ ماڭىزدى تەرەگى ٴارى ٴارقایسى اۋماقتاردىڭ جوعارى ساپالى دامۇىنىڭ پارمەندى تۇتقاسى. مۇناي ـ تابیعي گاز قورىن مولایتىپ، ٴونىمىن ارتتىرۇ مەن "شینجیاڭ مۇنايىن شینجیاڭدا وڭدەۋدى" ىلگەرىلەتۇ، كومىر سیاقتى كەن بایلىقتارىن بارلاۋ، اشۇ تەبىنىن ارتتىرۇ، استىق ٴونىمىن ارتتىرۇ نىساناسىن قۇلشىنا جۇزەگە اسىرۇ، تازا ەنەرگیا كولەمىن زورایتۇ سیاقتى تەتىكتەردى ارقاۋ ەتكەن جۇمىس باسى ماجلىستەرى كەلەلى نسادارىدىڭ جەدەل تیاناقتانۇىن جوسپارلاپ ىلگەرىلەتتى.

جوعارى دەڭگەيدە ەسىك اشۇ ایاسىن كەڭەيتۇ ـــ شینجیاڭنىڭ سىرتقا ەسىك اشۇ ۇلكەن ارناسىن جەدەل قۇرىپ، شىكى قۇرلىقتىق ەسىك اشۇ مەن شەكارالىق ەسىك اشۇدىڭ بىيك بەلەسىن تۇلعالاۋدا، ٴسوزسىز، باسپ وتەتىن جولى. جۇمىس باسى ماجلىستەرى نازاردى "ٴىر پورت، ەكى رایون، بەس ۇلكەن ورتالىق، شەكارا وتكەلى ەكونومیكالىق بەلدەۋى" قۇرىلىسىنا شوعىرلاندىرىپ، توڭىرەكتەگى ەلدەرمەن ٴارقایسى سالالاردىڭ سەلبەستىكتى تەرەڭدەتۇ، نەگزدىك قۇرىلعالاردى ۇلاستىرۇ، (جالعاسى 2 ـ بەتتە)

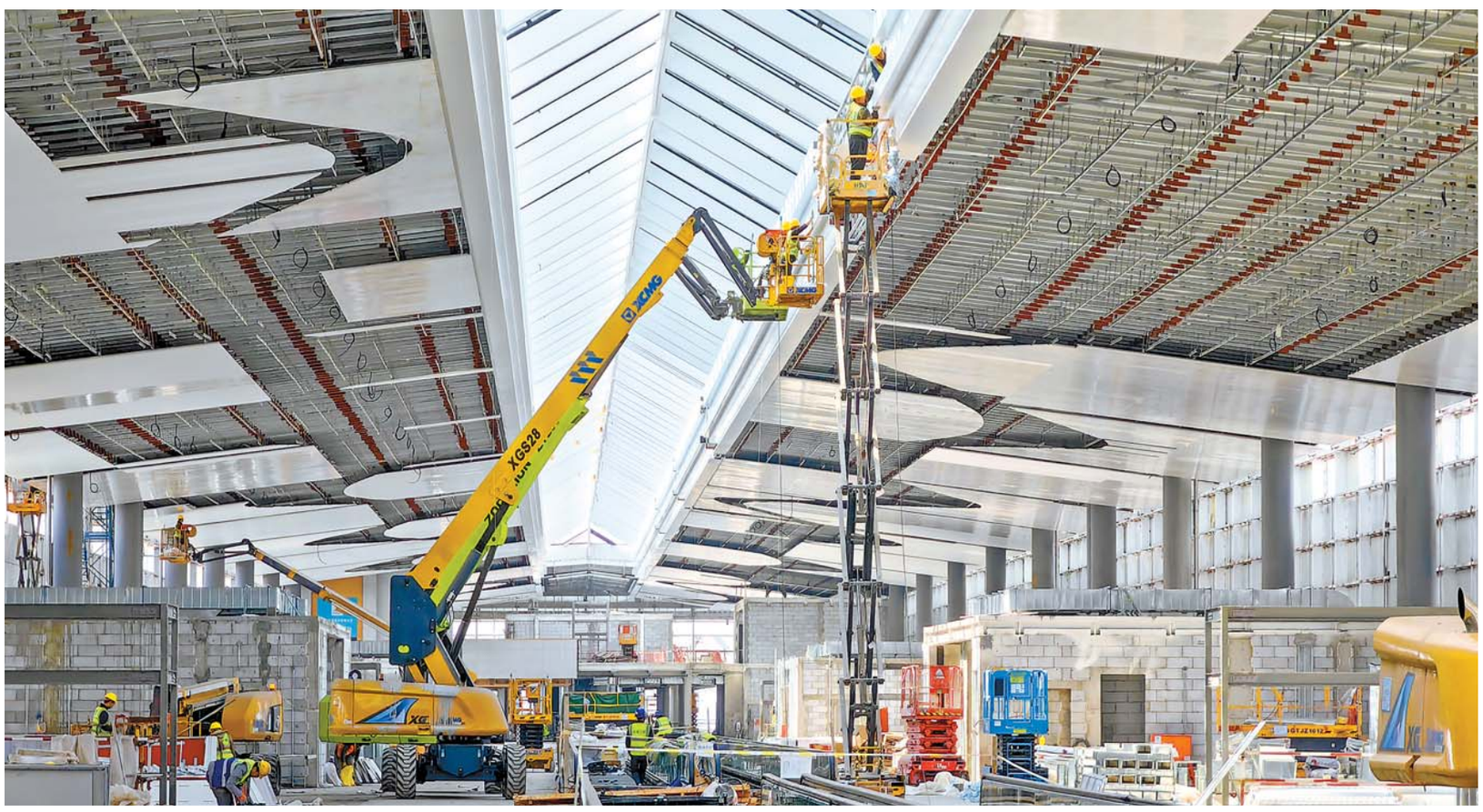

اۋەجاي نسانى جەدەل جۇرگىزىلۇدە

4 ـ ایدىڭ 20 ـ كۇنى جۇگگو ٴۇي قۇرىلىسى توبى 3 ـ مەكەمەسىنىڭ قىزمەتكەرلەرى تەرمینال عىمارات نسانىنىڭ جۇمىس اۋماعىندا قۇرىلىس جۇرگىزۇدە. قازىر ٴۇرىمجى اۋەجایىن جاڭالاۋ ـ كەڭەيتىپ سالۇ ینجەنەرلىك جوسپار بوينىشا جەدەل جۇرگىزىلۇدە. وسى ینجەنەرلىك ایاقتاعان سوڭ، وڭىرلىك توعىسپالى قاتىناس تورابىندىق ورنىندى جوعارىلاتۇدا، جىبەك جولى ەكونومیكالىق بەلدەۋى وزەكتى رایونى قۇرىلىسىن جەبەۋدە ماڭىزدى رول اتقارادى. □ **سۇرەتتى ۋاڭ یاڭ تۇسىرگەن**

يدەيانى ۇيرەنۇ، پارتيالىلىقتى كۇشەيتۇ، امالياتقا باسا ٴمان بەرۇ، جاڭا ۇلەس قوسۇ

اۆتونومیالى رایونىمىزدا شي جینپیڭ جاڭا ٴداۋىر جۇگگوشا سوتسیالیزم یدەیاسىن ۇیرەنۇ، دایەكتىلەندىرۇ نەگزگى تاقىرىپتىق تاربیەسى تىعىلىقتى باستالدى

پارتیانىڭ جاسامپاز نازارىياسىنان اقىل ـ پاراسات، كۇش ـ قۇات قابىلدادى

□ انار بۇلت \ شینجیاڭ گازەتىنىڭ ٴتەلشىسى جاڭ یانفاڭ

اقیقات نۇرى العا باسۇ جولىن نۇرلاندىرىپ، یدەیالىق شىڭدالۇ باستان ـ ایاق جالعاسىپ كەلدى.

شي جینپیڭ جاڭا ٴداۋىر جۇگگوشا سوتسیالیزم یدەیاسىن ۇیرەنۇ، دایەكتىلەندىرۇ نەگزگى تاقىرىپتىق تاربیەسى باربىسىندا رایونىمىزداعى 1 ـ توپتا نەگزگى تاقىرىپتىق تاربیە ورىستەتەتىن ورىندار باس شۇجي شي جینپیڭنىڭ نەگزگى تاقىرىپتىق جوننىندەگى قاتىستى جەللەس ماڭىزدى سوزدەرىنىڭ رۇحىمەن جاپىراي ولشەمگە تۇرالانىپ، پارتیا ورتالىق كومیتەتىنىڭ شەشىمدەرىن، ورنالاستىرۇلارىن مۇقیات دایەكتىلەندىرىپ، اۆتونومیالى رایوندىق پارتكومنىڭ پارمەندى باسشىلىعىندا، "یدەیانى ۇیرەنۇ، پارتیاللىقتى كۇشەيتۇ، امالیاتقا باسا ٴمان بەرۇ، جاڭا ۇلەس قوسۇ" باس تالابىن مىقتاپ يگەرىپ، ٴىس جۇزىندىك جاعدایىمەن تىعىز ۇشتاستىرىپ، ەەن قویا ۇیىمداستىرىپ، اتقارىپ، پارتیانىڭ جاسامپاز نازارىياسىنان اقىل ـ پاراسات، كۇش ـ قۇات قابىلداپ، شىنایى ۇیرەنۇ، شىنایى قولدانۇ، شىنایى يگەرىپ، ناقتى ىستەۋ ناقتى ارەكەتى ارقىلى نەگزگى تاقىرىپتىق تاربیەنىڭ تەرەڭدەۋىن، ناقتىلانۇىن ىلگەرىلەتتى.

قازىر بۇكىل رایوندىق 1 ـ توپتا نەگزگى تاقىرىپتىق تاربیە ورىستەتەتىن 111 ورىن جاپىراي اتتانىسقا كەلىپ، ورنالاستىرۇ جاسادى، اۋدان، باسقارما دارەجەلىدەن جوعارى 15 مىڭ 600 باسشى كادر، 151 مىڭ 300 پارتیا مۇشەسى بەلسەنە ات سالىسىپ، بۇكىل رایوندا نەگزگى تاقىرىپتىق تاربیە تەز، ورنىقتى، تىعىلىقتى ىلگەرىلەتىلدى.

ەەن قویا ۇیىمداستىرىپ، جاقسى باستاما اشتى

ورتالىقتىڭ نەگزگى تاقىرىپتىق تاربیە قىزمەتى ٴماجلىسى اشىلعاننان كەيىن، اۆتونومیالى رایوندىق پارتكومنىڭ نەگزگى جاۋاپتى جولداستارى نەگزگى تاقىرىپتىق تاربیەنى ىسكەرىلەي ورىستەتۇدى ىلگەرىلەتۇ جوننىندە ورنالاستىرۇ جاسادى. 4 ـ ایدىڭ 8 ـ كۇنى اۆتونومیالى رایوندىق پارتكوم تەلەۋیزور ـ تەلەفون ٴماجلىسى فورماسىندا بۇكىل رایوننىڭ نەگزگى تاقىرىپتىق تاربیە قىزمەت ٴماجلىسىن اشىپ، ورتالىقتىڭ ورنالاستىرۇىنا قاتاڭ تۇرالانىپ، شینجیاڭنىڭ ٴىس جۇزىندىك جاعدایىمەن تىعىز ۇشتاستىرىپ، جالپى تالاپتى مىقتاپ يگەرىپ، نسانا ـ مىندەتتەردى ایرىقشا قاداعالاپ، نازارىيا ۇیرەنۇ، تەكسەرۇ ـ زەرتتەۇ، داۋدى ىلگەرىلەتۇ، قاداعالاۋ جانە رەتتەۇ ـ تۇزەتۇ قىزمەتتەرىن ٴبىر تۇلعادا ىلگەرىلەتىپ، كورنەكتى ماسەلەلەردى كۇش سالا شەشىپ، نەگزگى تاقىرىپتىق تاربیەنىڭ تەرەڭدەۋىن، ناقتىلانۇىن ىلگەرىلەتۇدى باسا دارىپتەپ، بۇكىل رایوننىڭ نەگزگى تاقىرىپتىق تاربیە ورىستەتۇىنە "اتتانىسقا كەلتىرۇ بۇيرىعىن" جارىالاپ، "اتوي دابىلىن" قاقتى.

كورەگەندىكپەن جوسپارلاپ، جۇیەلى جوبالاپ، تۇتاس تۇلعالى ىلگەرىلەتتى. اۆتونومیالى رایون نەگزگى تاقىرىپتىق تاربیە قىزمەتىنە باسشىلىق ەتۇ گرۇپپاسىن قۇرىپ، ۇیىمدىق باسشىلىقتى جانە قىزمەتكە جەتەكشىلىك ەتۇدى كۇشەيتتى؛ امالیاتتىق ەرەكشەلىكتى كورنەكتىلەندىرىپ، جاڭا داۋىردەگى پارتیانىڭ شینجیاڭدى باسقارۇ جالپى جوباسىن تولىق، دالمە ـ ٴدال دایەكتىلەندىرۇدىڭ ٴىس جۇزىندىك جاعدایىمەن تىعىز ۇشتاستىرىپ، اۆتونومیالى رایوننىڭ نەگزگى تاقىرىپتىق تاربیەنى اتقارۇ جوباسىن زەرتتەپ جاساپ، (جالعاسى 3 ـ بەتتە)

شینجیاڭدا ماقتانىڭ نسانالى باعا ساياساتى ۇزدىكسىز اتقارىلادى

انار بۇلت \ شینجیاڭ گازەتىنىڭ ٴتەلشىسى **شى شین** 4 ـ ایدىڭ 22 ـ كۇنى ۇرىمجىدەن حابارلایدى. تاياۋدا مەملەكەتتىڭ دامۇ جانە رەفورما كومیتەتى، قازىنا مینیسترلىگى «ماقتانىڭ نسانالى باعا ساياساتىن اتقارۇ شارالارى كەمەلدەندىرۇ جونىندەگى حابارلاندىرۇدى» باسپا تاراتىپ، 2023 ـ جىلدان 2025 ـ جىلعا دەيىن شینجیاڭدا ماقتانىڭ نسانالى باعا ساياساتى ۇزدىكسىز اتقارىلاتىنىن، ٴار تونناسىنىڭ نسانالى باعا دەڭگەيى 18 مىڭ 600 یۋان بولاتىنىن ایقىن بەلگىلەدى.

«حابارلاندىرۇدا» مىنالار اتاپ كورسەتىلدى: قازىرگى اتقارىلىپ وتىرعان ماقتانىڭ نسانالى باعا ساياساتىنىڭ جۇلگەسىن وزگەرتپەي، قولداۋ تەبىنىنىڭ ورنىقتىلىعىن ساقتاپ، ماقتا ەگەتىن شارۋالاردىڭ نەگزگى پایدا تابىسىن جانە ماقتا ەگۇ بەلسەندىلىگىن قامتاماسىز ەتۇ كەرەك. سونىمەن بىرگە سایاساتتى اتقارۇ شاراسىن كەمەلدەندىرىپ، ماقتا ٴتۇسىمىن ورنىقتىرىپ، ساپاسىن جوعارىلاتۇدى جەبەپ، قاتىستى مەحانیزمدەردىڭ بىركىلىسسىز اینالىمىن قامتاماسىز ەتۇ كەرەك.

«حابارلاندىرۇدا» نسانالى باعا دەڭگەيىن ورنىقتىرۇ ایقىندالدى. ٴالى دە ٴوندىرىس وزىندىك قۇنىنا لایىقتى پایدا قوسۇ سندى باعا قویۇ پرینسیبى بوينىشا نسانالى باعا دەڭگەيى تۇراقتاندىرىلادى، لایىقتى پایدا ماقتا كاسىپ سالاسىن دامىتۇدىڭ قاجەتى، بازار جاعدایىنىڭ وزگەرىسى جانە قازىنانىڭ كوتەرىمدىلىك قابىلەتى سیاقتى فاكتورلار جان ـ جاقتىلى ەسكەرىلە وتىرىپ بەلگىلەنەدى. 2023 ـ جىلدان 2025 ـ جىلعا دەيىن شینجیاڭدا ٴار تونا ماقتانىڭ نسانالى باعا دەڭگەيى 18 مىڭ 600 یۋان بولادى، ەگەر ماقتا بازارىنىڭ جاعدایىندا ەلەۋلى وزگەرىس بولسا، مەملەكەتتىك كەڭەسكە مالىمدەپ، ماقۇلداۋعا یە بولعانىنان كەيىن دەر كەزىندە رەتتەۇگە بولادى.

(جالعاسى 3 ـ بەتتە)